



COMUNE DI BOLOGNA



COMUNE DI CALDERARA DI RENO



COMUNE DI CAMUGNANO



COMUNE DI CASALECCHIO DI RENO



COMUNE DI CASTEL DI CASIO



COMUNE DI CREVALCORE



COMUNE DI GRIZZANA MORANDI



COMUNE DI MARZABOTTO



COMUNE DI SAN GIOVANNI IN PERSICETO

### Realizzazione del percorso del II lotto prioritario della Ciclovía del Sole completamento tronchi n. 3, 4 e 7 nella Città Metropolitana di Bologna - Codice opera 2023VIPCSNC01

CUP: C31B22001500006



### PROGETTO PER CONFERENZA DEI SERVIZI



MATE Soc. Coop.



Cooprogetti Soc. Coop.



Parcianello & Partners engineering s.r.l.

RESPONSABILE DELL'INTEGRAZIONE DELLE PRESTAZIONI SPECIALISTICHE: Ing. Lino Pollastri

#### RESPONSABILE UNICO DEL PROGETTO:

Ing. Chiara Ferrari

#### SUPPORTO AL RUP:

arch. Federica Sodano

arch. Carla Maria Costanza Di Martino

### INQUADRAMENTO TERRITORIALE ED URBANISTICO Studio di inserimento urbanistico: Schede Comune di Grizzana Morandi

Fase	Categoria	Sottocategoria	Progressivo	Tipo elaborato	Progressivo	Revisione
C	GEN	UR	02	PL	07	B
Codice commessa	Redatto	Controllato	Approvato	Scala	Descrizione	Data
BOLO23040	SC	Parcianello	Pollastri	1:5000	Emissione	Novembre2024

- Edifici da tutelare
- Testi
- Perimetro Territorio Urbanizzato
- Perimetro dei centri storici (art. 35 N.T.A.)
- Viabilità
- Viabilità di progetto
- Zone omogenee A (art.35 N.T.A.)
- Zone omogenee B.1 (art.36 N.T.A.)
- Zone omogenee B.2 (art.36 N.T.A.)
- Zone omogenee B.3 (art.36 N.T.A.)
- Zone omogenee B.4 (art.36 N.T.A.)
- Zone omogenee B - Verde privato (art.36 N.T.A.)
- Zone omogenee C- (art.37 N.T.A.)
- Zone omogenee C0 - (art.37 N.T.A.)
- Zone omogenee C - Aree non edificabili- (art.37 N.T.A.)
- Perimetro del comparto (art. 37 N.T.A.)
- Zone omogenee D1 (art.38 N.T.A.)
- Zone omogenee D2 (art.38 N.T.A.)
- Aree per attività estrattive - (art.42 N.T.A.)
- Zone omogenee E (art.39 N.T.A.)
- Strutture insediative storiche non urbane sottoposte a vincolo di tutela
- Area boscata
- Zone omogenee F1 Cimitero - (art.40 N.T.A.)
- Zone omogenee F2 Tecnologico - (art.40 N.T.A.)
- Zone omogenee F2 Tecnologico impianto di depurazione - (art.40 N.T.A.)
- Zone omogenee F3 Interesse collettivo -centri culturali e strutture per lo spettacolo - (art.40 N.T.A.)
- Zone omogenee F5 zona ferroviaria - (art.40 N.T.A.)
- Zone omogenee G1 Sport - Attrezzature sportive, pubbliche e private di uso pubblico - (art.41 N.T.A.)
- Zone omogenee G2 Scuole inferiori -Asili nido, scuole materne, scuole dell'obbligo - (art.41 N.T.A.)
- Zone omogenee G3 Chiesa - (art.41 N.T.A.)
- Zone omogenee G5 Interesse collettivo -centri civici sociali e culturali, circoli ricreativi strutture per lo spettacolo (discoteche, cinema, ecc.) ecc. - (art.41 N.T.A.)
- Zone omogenee G6 Verde pubblico - (art.41 N.T.A.)
- Zone omogenee G7 Parcheggi - (art.41 N.T.A.)
- Rispetto stradale
- Rispetto elettrodotti
- Rispetto cimiteriale
- Fascia di rispetto ferroviario
- Rispetto depuratori e fosse imhoff
- Rispetto sorgenti
- Rispetto pozzi idropotabili
- Alvei attivi e invasi dei bacini idrici
- Fascia di tutela fluviale
- Fascia di pertinenza fluviale
- Area ad alta probabilità di inondazione
- Fasce di rispetto L. 490
- Reticolo fluviale
- Zona di particolare interesse paesaggistico-ambientale
- Tutela naturalistica
- Area di tutela e vincolo
- Area archeologica
- UIE non idonea ad usi urbanistici
- UIE da sottoporre a verifica
- U.I.E. - Zona 1 - area in dissesto
- U.I.E. - Zona 2 - area di possibile evoluzione del dissesto
- U.I.E. - Zona 3 - area di possibile influenza del dissesto
- U.I.E. - Zona 4 - area da sottoporre a verifica
- Area a rischio di frana - Area in dissesto - Zona 1
- Area a rischio di frana - Area di possibile evoluzione del dissesto - Zona 2
- Area a rischio di frana - Area di possibile influenza del dissesto - Zona 3
- Area a rischio di frana -Area da sottoporre a verifica - Zona 4
- Area a rischio di frana - Area di influenza sull'evoluzione del dissesto -Zona 5
- Crinali (art. 17.1 N.T.A.)
- Parco di Monte Sole -Perimetro del parco (art.17.7 N.T.A.)
- Zona agroforestale del parco Monte Sole - Zona B
- Zona agroforestale del parco Monte Sole - Zona C
- Parco di Monte Sole -Perimetro del pre-parco (art.17.7 N.T.A.)
- Zona agroforestale del pre-parco Monte Sole
- Zona fluviale del pre-parco Monte Sole
- Zona di Transizione alla zona fluviale del Setta del pre-parco Monte Sole
- Perimetro delle parti di territorio di valore storico ambientale (art.17.7 N.T.A.)
- Zone urbanizzate Monte Sole
- TESTI Testi
- Perimetro del Parco Montovolo
- Elettrodotti

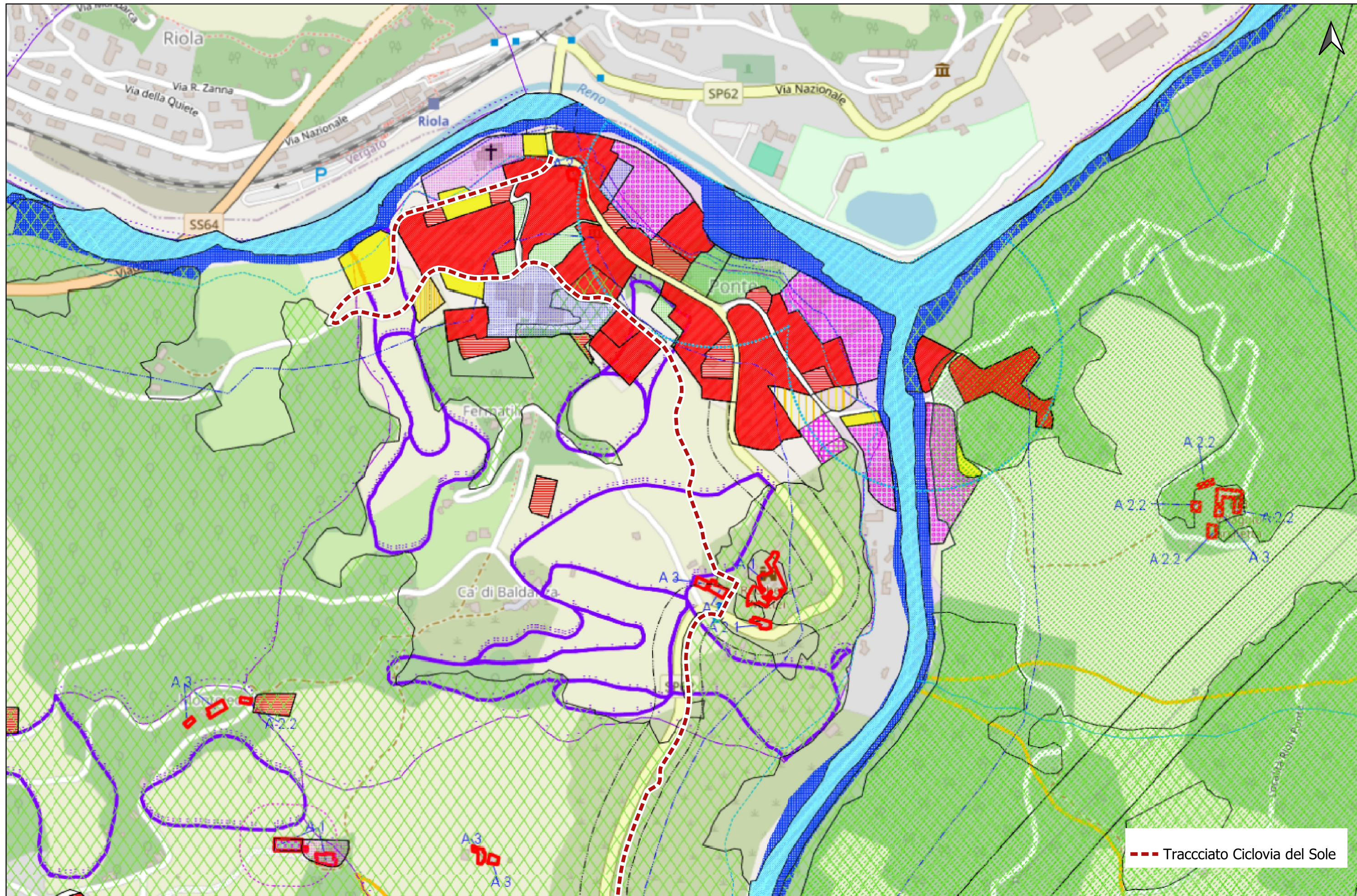

--- Tracciato Ciclovía del Sole

